

DEPENDENCIA NORMATIVA:

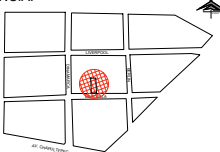

PLANTA DE REFERENCIA:



NORTE:

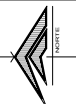

PROYECTO:

REMEDIACIÓN DE LAS OFICINAS DE LA  
REPRESENTACIÓN DEL GOBIERNO DEL  
ESTADO EN LA CIUDAD DE MÉXICO  
CIUDAD DE MÉXICO, MÉXICO

SIMBOLOGÍA / NOTAS:

- CONTACTO SENCILLO PROPUESTO
- CONTACTO DOBLE PROPUESTO
- TABLERO ELECTRICO PARA BOILER DE 50 AMP. Y 220 VOLTS. PROPUESTO EN ACCESO PPAL.
- CONTACTO SOBRE PISO
- CAJA REGISTRO DE LAMINA GALVANIZADA EXISTENTE
- TABLERO ELECTRICO
- APAGADOR SENCILLO EXISTENTE
- APAGADOR DE 2 VIAS (TIPO ESCALERA) EXISTENTE

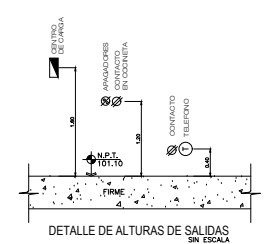

REVISIÓN:

No.	REVISION / APROBACION	FECHA
0	PARA CONSTRUCCIÓN	OCTUBRE 2018

UBICACIÓN:

CALLE MARSELLA #25 COLONIA JUAREZ,  
DELEGACION CUAUHTEMOC, CP. 06600

ESCALA:

ACOTACIONES:

METROS

ESCALA GRAFICA:

FECHA:

OCTUBRE 2018

RESPONSABLE DEL PROYECTO:

ARQ. SANDRA GUADALUPE PATIÑO MACIAS  
DIRECTOR DE PROYECTOS

PLANO:

PLANO ILUMINACION  
PLANTA ALTA

CLAVE PLANO:

CDMX-EL-01

NOTA:

ESTE PROGRAMA ES DE CARÁCTER PÚBLICO, NO ES PATROCINADO, NI PROMOVIDO POR PARTIDO POLÍTICO ALGUNO Y SUS RECURSOS PROVIENEN DE LOS IMPUESTOS QUE PAGAN TODOS LOS CONTRIBUYENTES. ESTÁ PROHIBIDO EL USO DE ESTE PROGRAMA CON FINES POLÍTICOS, ELECTORALES, DE LUCRO Y OTROS DISTINTOS A LOS ESTABLECIDOS.

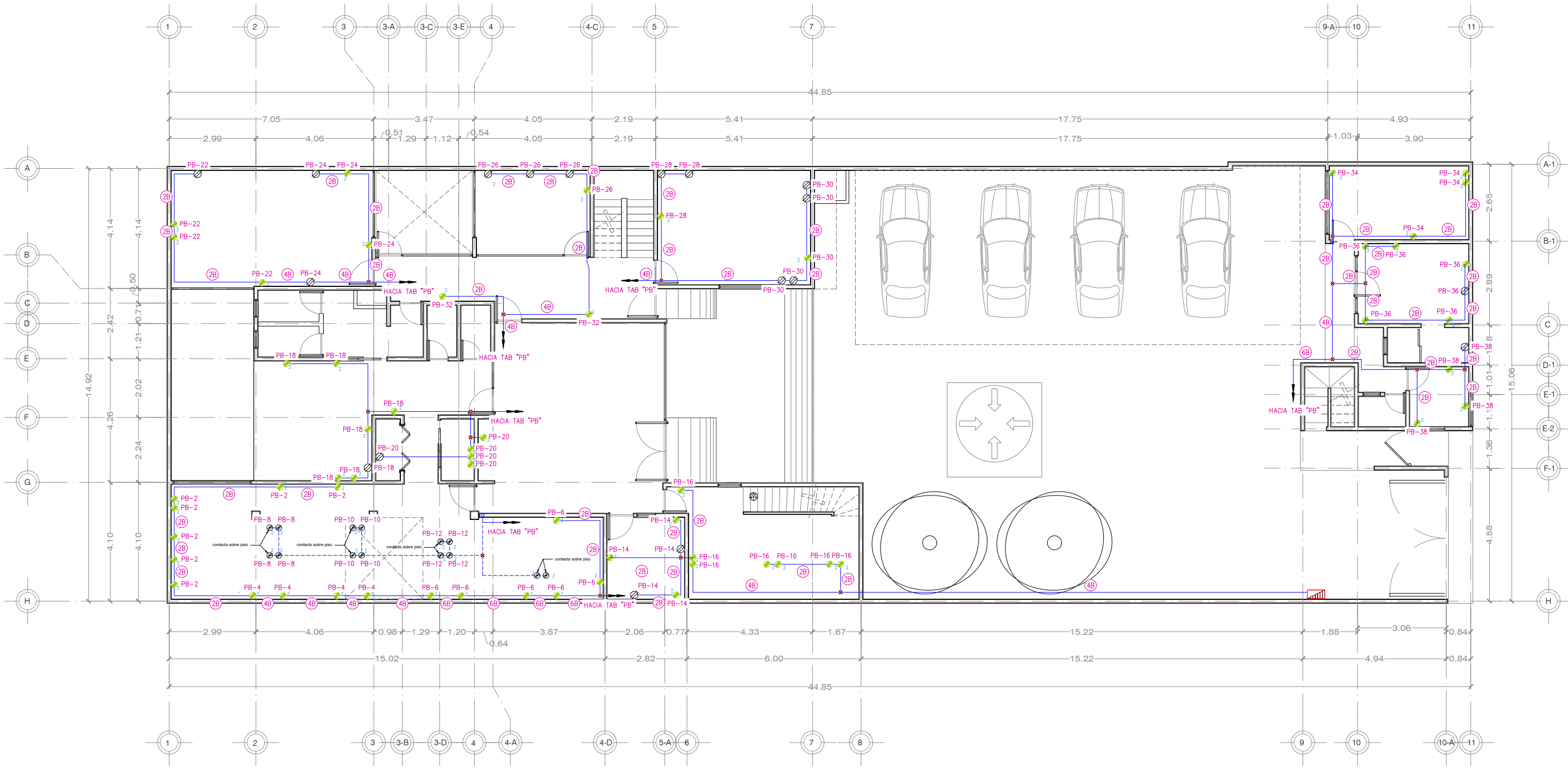

REVISIÓN:		
No.	REVISIÓN / APROBACIÓN	FECHA
0	PARA CONSTRUCCIÓN	OCTUBRE 2018

UBICACIÓN:  
CALLE MARSELLA #25 COLONIA JUAREZ,  
DELEGACION CUAUHTEMOC, CP. 06600

ESCALA: ACOTACIONES:  
METROS

ESCALA GRÁFICA:

FECHA: OCTUBRE 2018

RESPONSABLE DEL PROYECTO:

ARQ. SANDRA GUADALUPE PATIÑO MACIAS  
DIRECTOR DE PROYECTOS

PLANO PLANO CONTACTOS  
PLANTA BAJA

CLAVE PLANO:  
CDMX-EL-01

NOTA:  
ESTE PROGRAMA ES DE CARÁCTER PÚBLICO, NO ES  
PATROCINADO, NI PROMOVIDO POR PARTIDO POLÍTICO  
ALGUNO Y SUS RECURSOS PROVIENEN DE LOS IMPUESTOS QUE  
PAGAN TODOS LOS CONTRIBUYENTES. ESTÁ PROHIBIDO EL USO DE  
ESTE PROGRAMA CON FINES POLÍTICOS, ELECTORALES, DE LUCRO  
Y OTROS DISTINTOS A LOS ESTABLECIDOS.

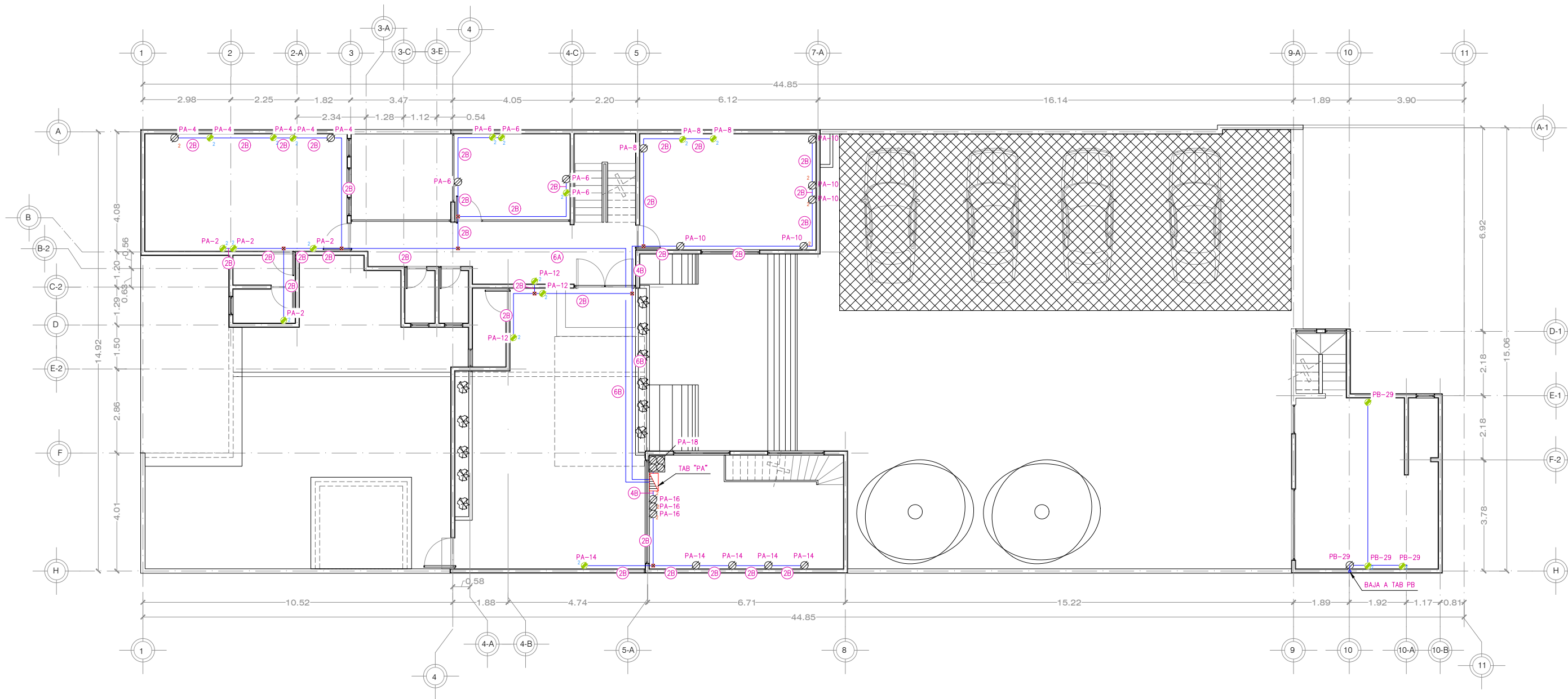

DEPENDENCIA NORMATIVA:



PLANTA DE REFERENCIA:

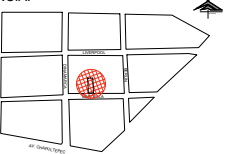

NORTE:



PROYECTO:

REMEDIACIÓN DE LAS OFICINAS DE LA REPRESENTACIÓN DEL GOBIERNO DEL ESTADO EN LA CIUDAD DE MÉXICO  
CIUDAD DE MÉXICO, MÉXICO

SIMBOLOGÍA / NOTAS:

- CONTACTO SENCILLO PROPUESTO
- CONTACTO DOBLE PROPUESTO
- TABlero ELÉCTRICO PARA BOILER DE 50 AMP. Y 220 VOLTS. PROPUESTO EN ACCESO PPAL.
- CONTACTO SOBRE PISO
- CAJA REGISTRO DE LAMINA GALVANIZADA EXISTENTE
- TABlero ELÉCTRICO
- APAGADOR SENCILLO EXISTENTE
- APAGADOR DE 2 VIAS (TIPO ESCALERA) EXISTENTE

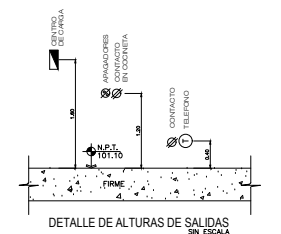

REVISIÓN:

No.	REVISION / APROBACION	FECHA
0	PARA CONSTRUCCIÓN	OCTUBRE 2018

UBICACIÓN:

CALLE MARSELLA #25 COLONIA JUAREZ, DELEGACION CUAUHTEMOC, CP. 06600

ESCALA:

ACOTACIONES:  
METROS

ESCALA GRÁFICA:

FECHA:

OCTUBRE 2018

RESPONSABLE DEL PROYECTO:

ARQ. SANDRA GUADALUPE PATIÑO MACIAS  
DIRECTOR DE PROYECTOS

PLANO: PLANO CONTACTOS  
PLANTA ALTA

CLAVE PLANO:

CDMX-EL-01

NOTA:  
ESTE PROGRAMA ES DE CARÁCTER PÚBLICO. NO ES PATROCINADO, NI PROMOVIDO POR PARTIDO POLÍTICO ALGUNO Y SUS RECURSOS PROVIENEN DE LOS IMPUESTOS QUE PAGAN TODOS LOS CONTRIBUYENTES. ESTÁ PROHIBIDO EL USO DE ESTE PROGRAMA CON FINES POLÍTICOS, ELECTORALES, DE LUCRO Y OTROS DISTINTOS A LOS ESTABLECIDOS.

DEPENDENCIA NORMATIVA:



PLANTA DE  
REFERENCIA:

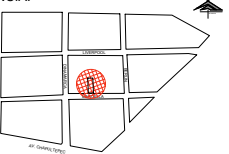

NORTE:



PROYECTO:

REMEDIACIÓN DE LAS OFICINAS DE LA  
REPRESENTACIÓN DEL GOBIERNO DEL  
ESTADO EN LA CIUDAD DE MÉXICO  
CIUDAD DE MÉXICO, MÉXICO

SIMBOLOGÍA / NOTAS:

CONCEPTO	
TABLERO ELECTRICO	
MINISPLIT 1.5 TONS.	
REGISTRO ELECTRICO	
TABLERO DISTRIBUCIÓN GENERAL	
MEDIDOR DE LUZ	

CEDULA DE CABLEADO WIRING SCHEDULE
240V, 1Ø/0, 1C-21 mm²

NOTAS
1.- LAS TRANSICIONES SON REPRESENTATIVAS Y PODRAN SER MODIFICADAS EN CAMPO SI ASÍ SE REQUIERE. 2.- ALL TRANSITION ROUTES ARE SCHEMATIC AND COULD BE MODIFIED ON SITE AS REQUIRED. 3.- CONDUIT SUPPORTS SPACING NO MORE THAN 2 MTS. 4.- CONDUIT SUPPORTS SHALL BE INSTALLED AT 1.5 MTS. SPACING ON HORIZONTAL RUNS AND 1.0 MTS. ON VERTICAL RUNS. 5.- CONDUIT SHALL BE 240V, 1Ø/0, 1C-21 mm². 6.- ALL CIRCUITS SHALL BE IDENTIFIED IN THEIR PANELS. 7.- ELECTRICAL INSTALLATION SHALL COMPLY WITH STANDARDS NOM-001-SEDE-2012. 8.- LA ALTIMETRIA DE LOS PUNTOS DE LOS CONDUCTOS DEBE SER LA Misma QUE LA DE LOS PUNTOS DE LOS CONDUCTOS. 9.- DIMENSIONES EN METROS Y NIVELES EN METROS. 10.- DIMENSIONS ARE IN METERS AND LEVELS IN METERS.

REVISIÓN:

No.	REVISION / APROBACION	FECHA
0	PARA CONSTRUCCIÓN	OCTUBRE 2018

UBICACIÓN:  
CALLE MARSELLA #25 COLONIA JUAREZ,  
DELEGACION CUAUHTEMOC, CP. 06600

ESCALA: ACOTACIONES:  
METROS

ESCALA GRAFICA:

FECHA: OCTUBRE 2018

RESPONSABLE DEL PROYECTO:

ARQ. SANDRA GUADALUPE PATIÑO MACIAS  
DIRECTOR DE PROYECTOS

PLANO: PLANO MINISPLIT  
PLANTA BAJA

CLAVE PLANO:  
CDMX-EL-05

NOTA:  
ESTE PROGRAMA ES DE CARÁCTER PÚBLICO, NO ES  
PATROCINADO, NI PROMOVIDO POR PARTIDO POLÍTICO  
ALGUNO Y SUS RECURSOS PROVIENEN DE LOS IMPUESTOS QUE  
PAGAN TODOS LOS CONTRIBUYENTES. ESTÁ PROHIBIDO EL USO DE  
ESTE PROGRAMA CON FINES POLÍTICOS, ELECTORALES, DE LUCRO  
Y OTROS DISTINTOS A LOS ESTABLECIDOS.

GOBIERNO DEL ESTADO DE NUEVO LEÓN  
SECRETARÍA DE INFRAESTRUCTURA  
SUBSECRETARÍA DE CONSTRUCCIÓN  
DIRECCIÓN DE PROYECTOS

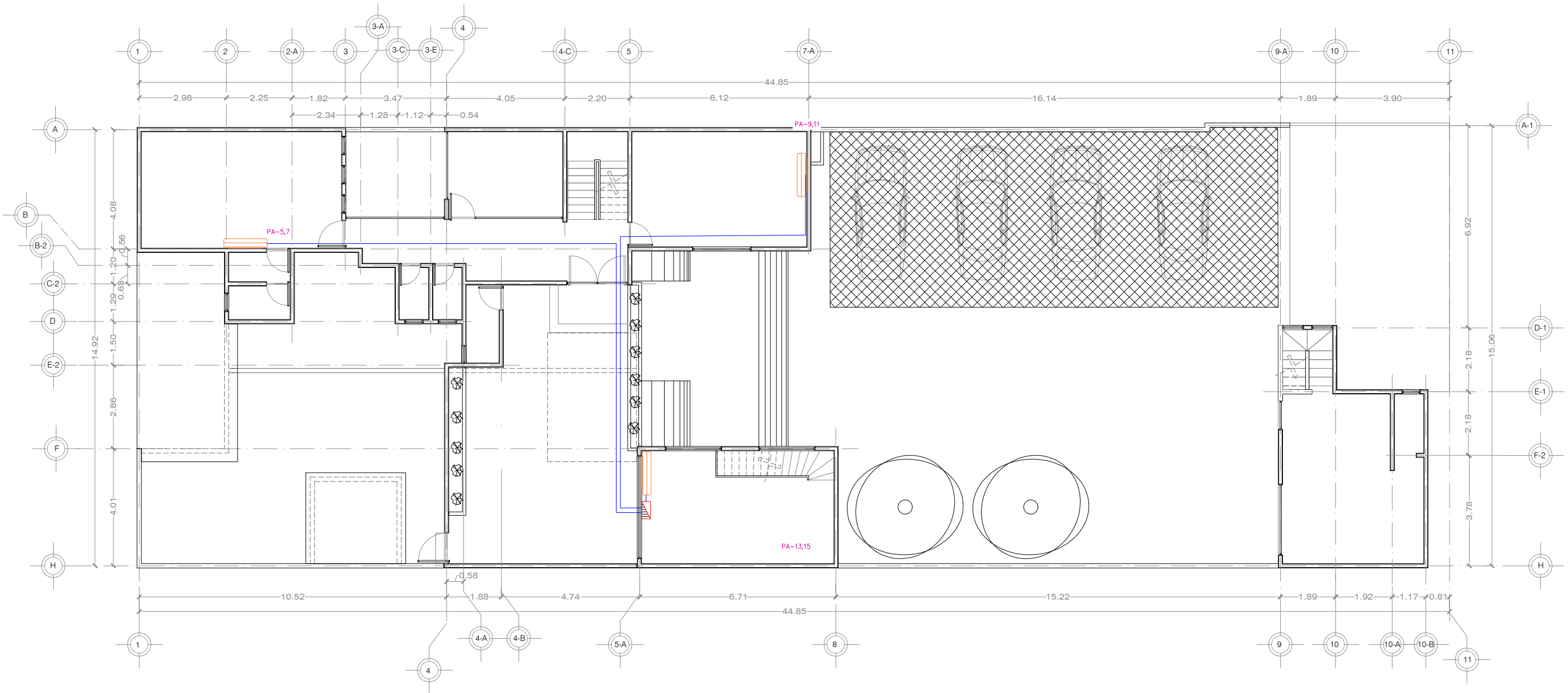

DEPENDENCIA NORMATIVA:



PLANTA DE  
REFERENCIA:

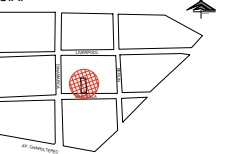

NORTE:



PROYECTO:

REMEDIACIÓN DE LAS OFICINAS DE LA  
REPRESENTACIÓN DEL GOBIERNO DEL  
ESTADO EN LA CIUDAD DE MÉXICO  
CIUDAD DE MÉXICO, MÉXICO

SIMBOLOGÍA / NOTAS:

CONCEPTO	
TABLERO ELECTRICO	
MINISPLIT 1.5 TONS.	
REGISTRO ELECTRICO	
TABLERO DISTRIBUCIÓN GENERAL	
MEDIDOR DE LUZ	

CEDULA DE CABLEADO WIRING SCHEDULE	
240V, 1PH, 1C-2L	

NOTAS

- 1.- LAS TRANSICIONES SON REPRESENTATIVAS Y PODRAN SER MODIFICADAS EN CAMPO SI ASÍ SE REQUIERE.
- 2.- ALL CONDUIT ROUTES ARE SCHEMATIC AND COULD BE MODIFIED ON SITE AS REQUIRED.
- 3.- CONDUIT SUPPORTS SPACING NO MORE THAN 2 MTS.
- 4.- TUBA LA TRANSICIÓN DEBERÁ MOSTRAR AL MENOS DOS PUNTO DELEGACIÓN EN TRANSICIÓN HORIZONTAL Y PUNTO DELEGACIÓN EN CADA A SALIDA.
- 5.- ALL CONDUIT SHALL BE 240V ELECTRIC METAL TUBING HORIZONTAL RINGS AND (MTC) DROP DOWN RINGS.
- 6.- GENERAL SER IDENTIFICADOS LOS CIRCUITOS EN SU RESPECTIVO TABLERO.
- 7.- ALL CIRCUITS SHALL BE IDENTIFIED IN THEIR PANEL.
- 8.- ELECTRICAL INSTALLATION SHALL COMPLY WITH STANDARDS NOM-001-SEDE-2012.
- 9.- LA ALTIMETRIA DE INSTALACIÓN DE LOS CONTACTOS DEBE SER 1.4 m SOBRE P. L.
- 10.- MOUNTING HEIGHT FOR RECEPTACLES 0.4 m ABOVE FINISH FLOOR.
- 11.- DIMENSIONS IN METERS AND LEVELS IN METERS.

REVISIÓN:

No.	REVISION / APROBACION	FECHA
0	PARA CONSTRUCCIÓN	OCTUBRE 2018

UBICACIÓN:  
CALLE MARSELLA #25 COLONIA JUAREZ,  
DELEGACION CUAUHTEMOC, CP. 06600

ESCALA: ACOTACIONES:  
METROS

ESCALA GRAFICA:

FECHA: OCTUBRE 2018

RESPONSABLE DEL PROYECTO:

ARQ. SANDRA GUADALUPE PATIÑO MACIAS  
DIRECTOR DE PROYECTOS

PLANO: PLANO MINISPLIT  
PLANTA ALTA

CLAVE PLANO:  
CDMX-EL-06

NOTA:  
ESTE PROGRAMA ES DE CARÁCTER PÚBLICO, NO ES PATROCINADO, NI PROMOVIDO POR PARTIDO POLÍTICO ALGUNO Y SUS RECURSOS PROVIENEN DE LOS IMPUESTOS QUE PAGAN TODOS LOS CONTRIBUYENTES. ESTÁ PROHIBIDO EL USO DE ESTE PROGRAMA CON FINES POLÍTICOS, ELECTORALES, DE LUCRO Y OTROS DISTINTOS A LOS ESTABLECIDOS.

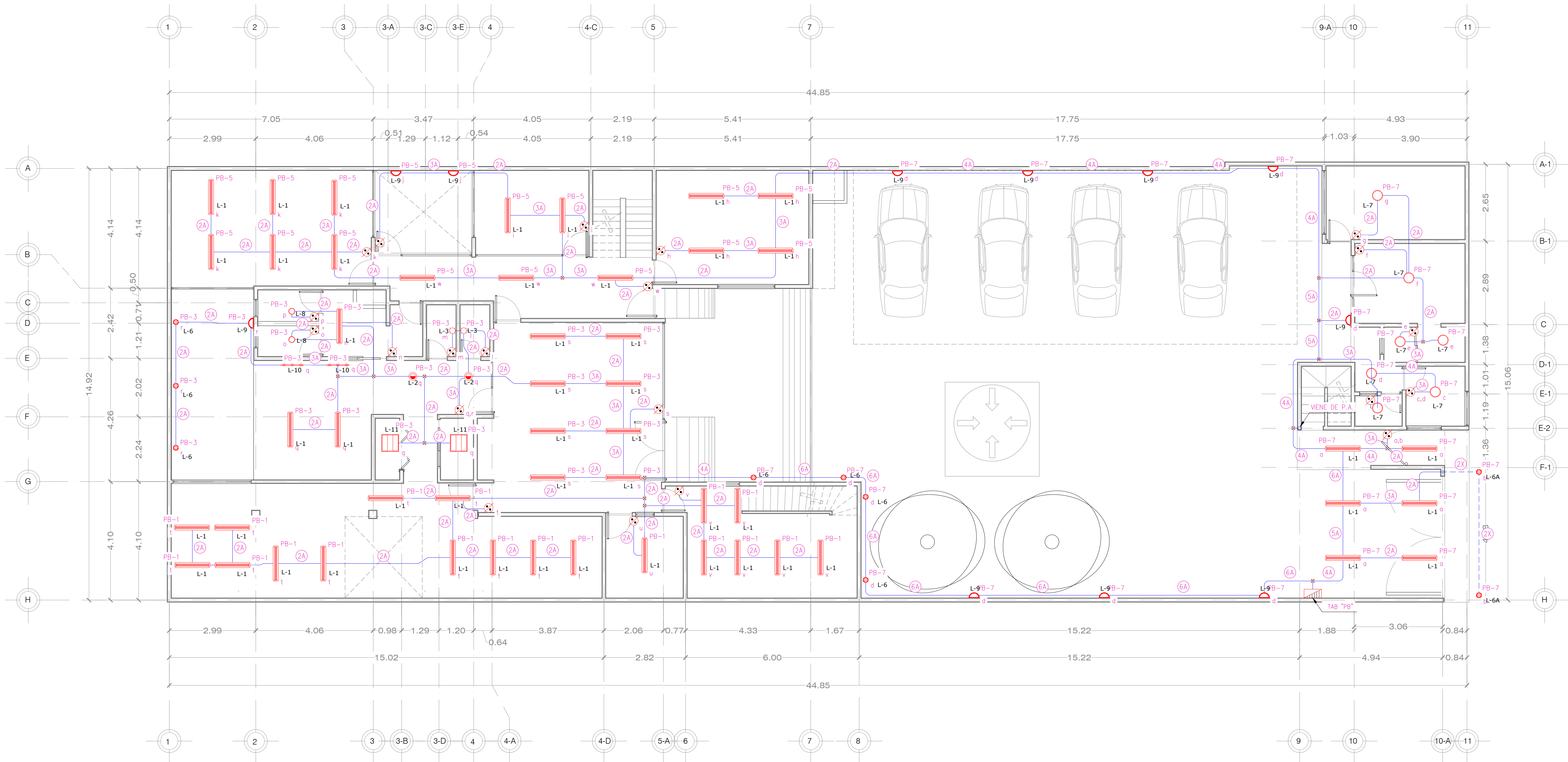

OF PLANO ILUMINACION  
PLANTA BAJA

ESC. 1:75

DEPENDENCIA NORMATIVA:



PLANTA DE  
REFERENCIA:

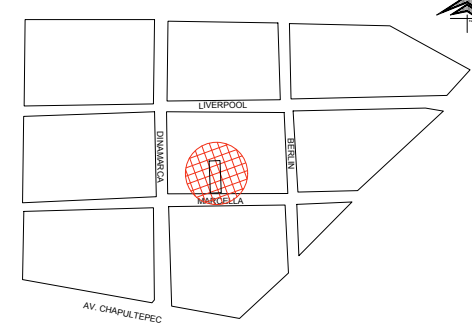

NORTE:

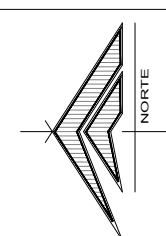

PROYECTO:

REMODELACIÓN DE LAS OFICINAS DE  
LA REPRESENTACIÓN DEL GOBIERNO  
DEL ESTADO EN LA CIUDAD DE MÉXICO

CIUDAD DE MÉXICO, MÉXICO

SIMBOLOGÍA / NOTAS:

SIMBOLOGIA

REVISIÓN:

No.	REVISIÓN / APROBACION	FECHA
0	PARA CONSTRUCCIÓN	OCTUBRE 2018

UBICACIÓN:

CALLE MARSELLA #25 COLONIA  
JUAREZ, DELEGACION  
CUAUHTEMOC, CP. 06600

ESCALA:

1:75

ACOTACIONES:

METROS

ESCALA GRÁFICA:

FECHA:

OCTUBRE 2018

RESPONSABLE DEL PROYECTO:

ARQ. SANDRA GUADALUPE PATIÑO MACIAS  
DIRECTOR DE PROYECTOS

PLANO:  
ILUMINACION  
PLANTA BAJA

CLAVE PLANO:  
CDMX-EL-01

NOTA:

ESTE PROGRAMA ES DE CARÁCTER PÚBLICO, NO ES PATROCINADO,  
NI PROMOVIDO POR PARTIDO POLÍTICO ALGUNO Y SUS RECURSOS  
PROVIENEN DE LOS IMPUESTOS QUE PAGAN TODOS LOS  
CONTRIBUYENTES, ESTÁ PROHIBIDO EL USO DE ESTE PROGRAMA CON  
FINES POLÍTICOS, ELECTORALES, DE LUCRO Y OTROS DISTINTOS A LOS  
ESTABLECIDOS.

GOBIERNO DEL ESTADO DE NUEVO LEÓN  
SECRETARÍA DE INFRAESTRUCTURA  
SUBSECRETARÍA DE CONSTRUCCIÓN  
DIRECCIÓN DE PROYECTOS

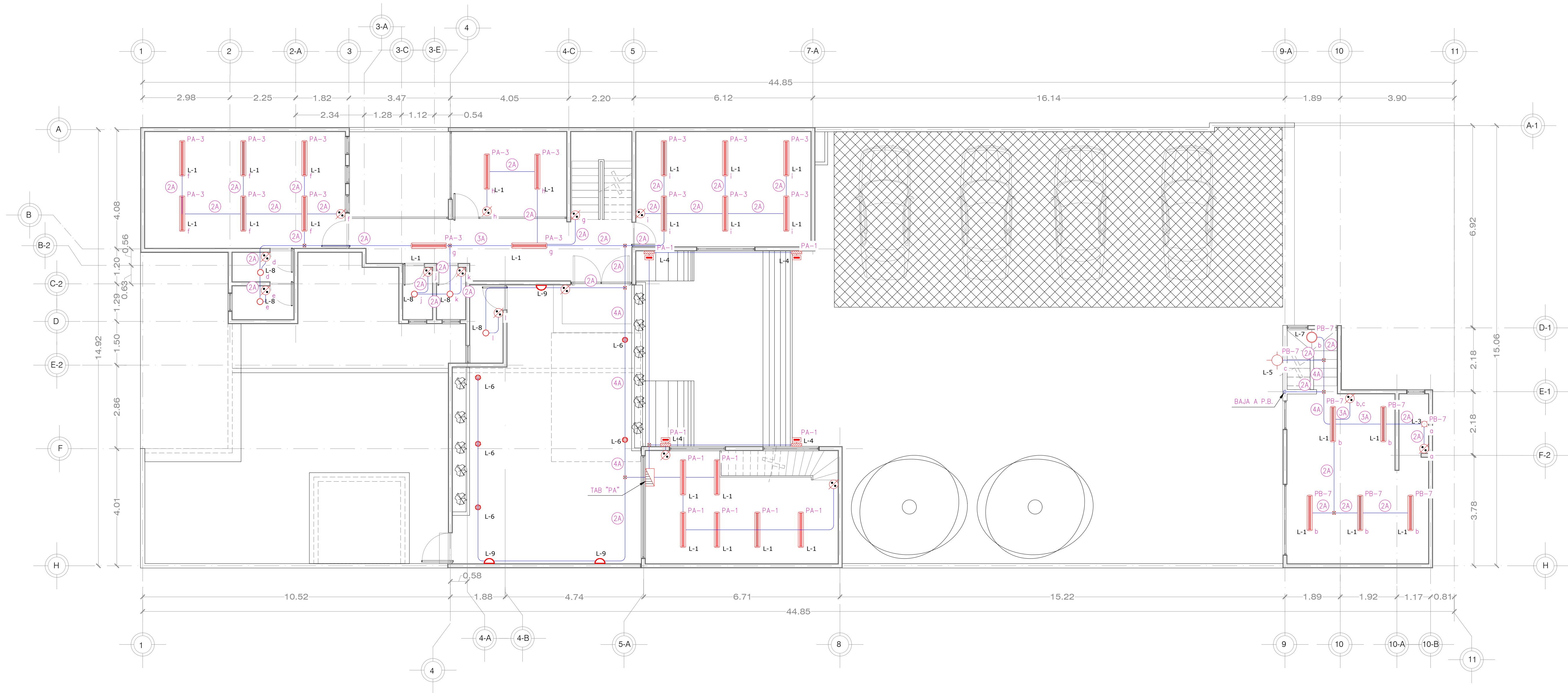

OF PLANO ILUMINACION  
PLANTA ALTA

ESC. 1:75

LUMINARIAS EXISTENTES			
L-1 CANT. 73			LUMINARIAS FLUORESCENTES DE 0.30 X 1.20 MTS (EXISTENTE), SOLO REPONER LAS MICAS.
L-2 CANT. 2			LUMINARIAS SPOT EMPOTRADOS EN PLAFON, (EXISTENTE), SOLO REPONER FOCO.
L-3 CANT. 3			LUMINARIAS SPOT SOBREPUESTA EN MURO, MARCA TECNOLITE MODELO HLED-1170/S TENERIFE
L-4 CANT. 4			LUMINARIAS DE PARED PARA EXTERIOR 1 LUZ. (EXISTENTE), SOLO REPONER FOCO.
L-5 CANT. 1			LÁMPARA SUBURBANA PARA EXTERIOR, MODELO# 9401050, COOPER O SIMILAR, LUZ DE ÁREA FLUORESCENTE COMPACTA, LUZ BLANCA QUE CUBRE UN ÁREA DE 100 M2, CARCAZA DE POLICARBONATO, ENCENDIDO DE NOCHE Y APAGADO DE DÍA CON FOTOCELDA. 127 V. (EXISTENTE), SOLO REPONER FOCO.
L-6 CANT. 14			SPOT EN PISO MARCA TECNO LITE MODELO H-600/S COIMBRA
			APAGADOR PROPUESTO

LUMINARIA PARA AREA PROPUESTA			
L-7 CANT. 8			LAMPARA SOBREPONER EN LOSA MARCA TECNOLITE MODELO PTL-5030/S LATINA I
L-8 CANT. 7			LAMPARA EMPOTRADA EN LOSA MARCA PHILIPS LINEA CORELINE SLIMDOWNLIGHT MODELO DN135B LED20S840 PSU II WH
L-9 CANT. 14			LAMPARA EN MURO MARCA TECNOLITE MODELO HLED-841 RAWENNA, TERMINADO NEGRO, 6W
L-10 CANT. 2			LAMPARA SUSPENDIDA EN LOSA MARCA TECNOLITE MODELO CTL-1033, TERMINADO SATINADO, 45W
L-11 CANT. 2			LAMPARA SOBRE PONER EN LOSA MARCA TECNOLITE MODELO LTL-314265, TERMINADO BLANCO, 42W
L-12 CANT. 3			LAMPARA DE SOBREPONER EN CIELO MARCA TECNOLITE MODELO LTL-228265 MONTISI, TERMINADO BLANCO, 56W

DEPENDENCIA NORMATIVA:



PLANTA DE REFERENCIA:

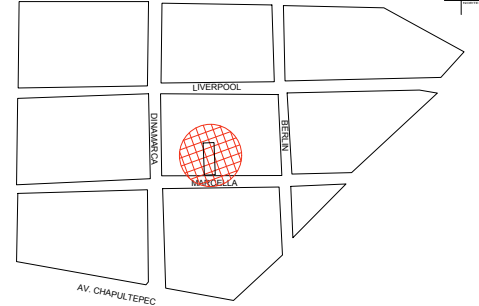

NORTE:

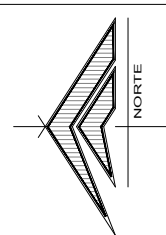

PROYECTO:

REMODELACIÓN DE LAS OFICINAS DE LA REPRESENTACIÓN DEL GOBIERNO DEL ESTADO EN LA CIUDAD DE MÉXICO

CIUDAD DE MÉXICO, MÉXICO

SIMBOLOGÍA / NOTAS:

SIMBOLOGIA

REVISIÓN:

No.	REVISION / APROBACION	FECHA
0	PARA CONSTRUCCIÓN	OCTUBRE 2018

UBICACIÓN:

CALLE MARSELLA #25 COLONIA JUAREZ, DELEGACION CUAUHTEMOC, CP. 06600

ESCALA:

1:75

ACOTACIONES:

METROS

ESCALA GRÁFICA:

FECHA:

OCTUBRE 2018

RESPONSABLE DEL PROYECTO:

ARQ. SANDRA GUADALUPE PATIÑO MACIAS  
DIRECTOR DE PROYECTOS

PLANO:

ILUMINACION  
PLANTA ALTA

CLAVE PLANO:

CDMX-EL-02

NOTA:

ESTE PROGRAMA ES DE CARÁCTER PÚBLICO, NO ES PATROCINADO, NI PROMOVIDO POR PARTIDO POLÍTICO ALGUNO Y SUS RECURSOS PROVIENEN DE LOS IMPUESTOS QUE PAGAN TODOS LOS CONTRIBUYENTES, ESTÁ PROHIBIDO EL USO DE ESTE PROGRAMA CON FINES POLÍTICOS, ELECTORALES, DE LUCRO Y OTROS DISTINTOS A LOS ESTABLECIDOS.



SECRETARÍA DE INFRAESTRUCTURA  
SUBSECRETARÍA DE CONSTRUCCIÓN  
DIRECCIÓN DE PROYECTOS

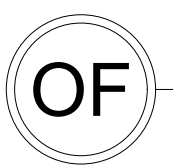
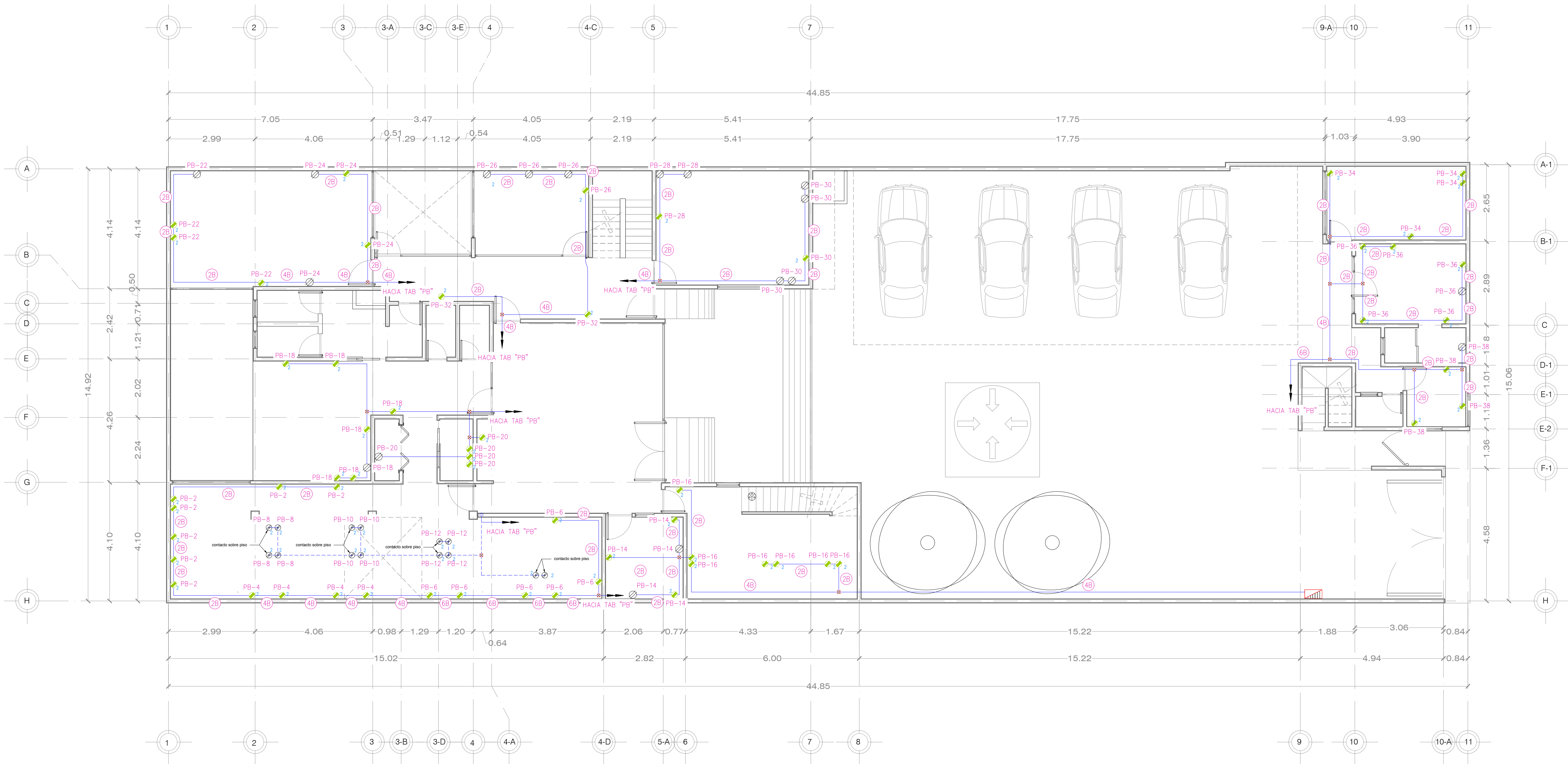

PLANO CONTACTOS  
PLANTA BAJA

ESC. 1:75

DEPENDENCIA NORMATIVA:



PLANTA DE REFERENCIA:

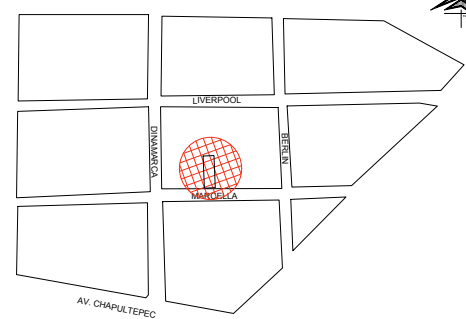

NORTE:

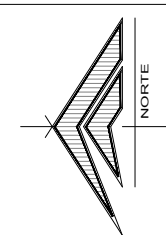

PROYECTO:

REMODELACIÓN DE LAS OFICINAS DE  
LA REPRESENTACIÓN DEL GOBIERNO  
DEL ESTADO EN LA CIUDAD DE MEXICO

CIUDAD DE MÉXICO, MÉXICO

SIMBOLOGÍA / NOTAS:

- SIMBOLOGIA**
- INSTALACIÓN NUEVA
  - CONTACTO SENCILLO PROPUESTO
  - CONTACTO DOBLE PROPUESTO
  - TABLERO ELÉCTRICO PARA BOILER DE 50 AMP. Y 220 VOLTS. PROPUESTO EN ACCESO PPAL.
  - CONTACTO SOBRE PISO
  - CAJA REGISTRO DE LAMINA GALVANIZADA EXISTENTE
  - TABLERO ELÉCTRICO
  - APAGADOR SENCILLO EXISTENTE
  - APAGADOR DE 2 VIAS (TIPO ESCALERA) EXISTENTE

REVISIÓN:

No.	REVISIÓN / APROBACION	FECHA
0	PARA CONSTRUCCIÓN	OCTUBRE 2018

UBICACIÓN:

CALLE MARSELLA #25 COLONIA  
JUAREZ, DELEGACION  
CUAUHTEMOC, CP. 06600

ESCALA:

1:75

ESCALA GRÁFICA:

ACOTACIONES:

METROS

FECHA:

OCTUBRE 2018

RESPONSABLE DEL PROYECTO:

ARQ. SANDRA GUADALUPE PATIÑO MACIAS  
DIRECTOR DE PROYECTOS

PLANO:

CONTACTOS  
PLANTA BAJA

CLAVE PLANO:

CDMX-EL-03

NOTA:

ESTE PROGRAMA ES DE CARÁCTER PÚBLICO, NO ES PATROCINADO, NI PROMOVIDO POR PARTIDO POLÍTICO ALGUNO Y SUS RECURSOS PROVIENEN DE LOS IMPUESTOS QUE PAGAN TODOS LOS CONTRIBUYENTES. ESTÁ PROHIBIDO EL USO DE ESTE PROGRAMA CON FINES POLÍTICOS, ELECTORALES, DE LUJURO Y OTROS DISTINTOS A LOS ESTABLECIDOS.



GOBIERNO DEL ESTADO DE NUEVO LEÓN  
SECRETARÍA DE INFRAESTRUCTURA  
SUBSECRETARÍA DE CONSTRUCCIÓN  
DIRECCIÓN DE PROYECTOS

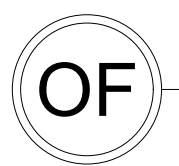
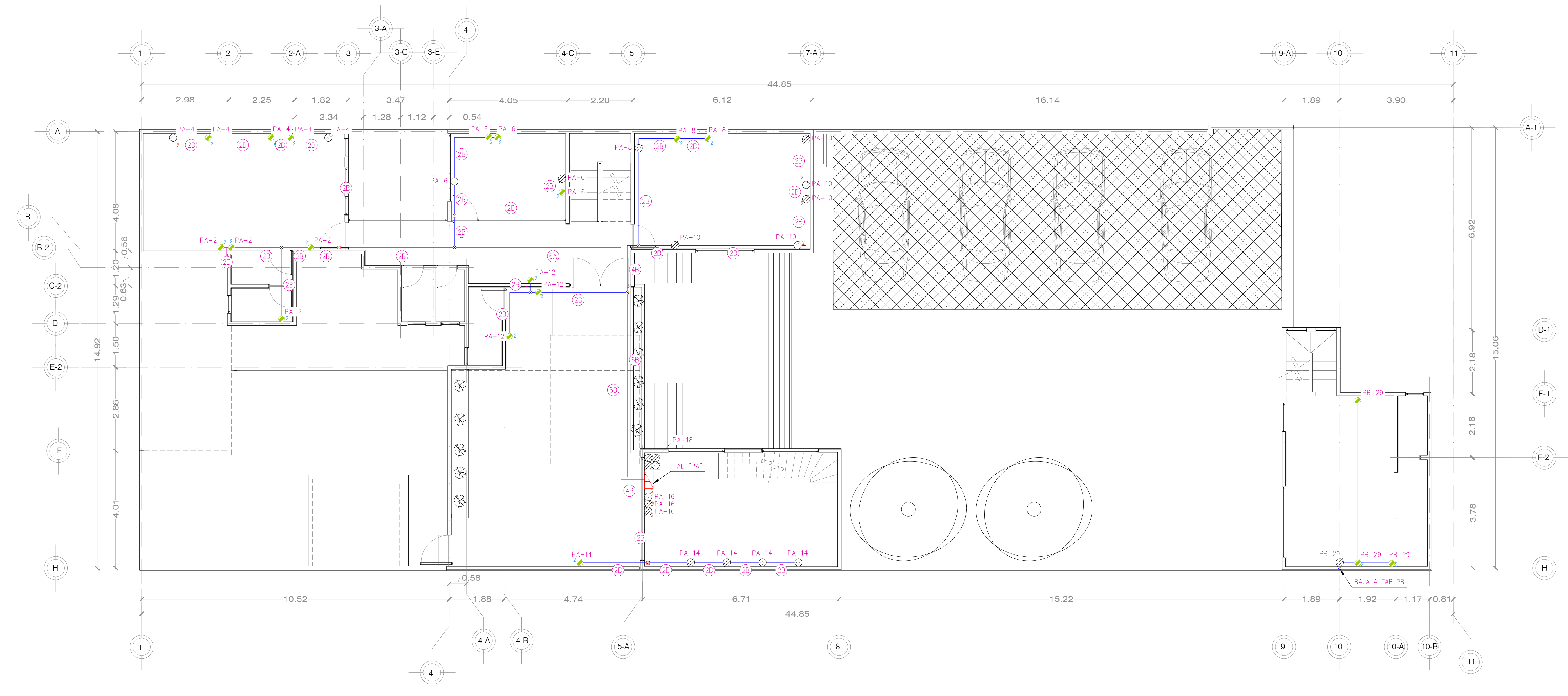

PLANO CONTACTOS  
PLANTA ALTA

ESC. 1:75

DEPENDENCIA NORMATIVA:



PLANTA DE REFERENCIA:

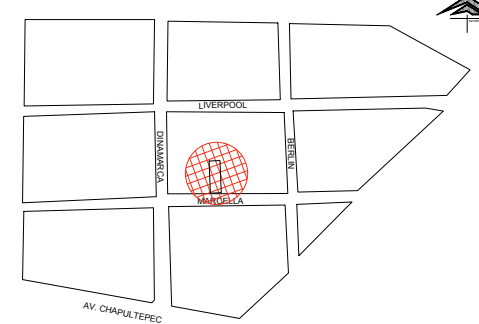

NORTE:

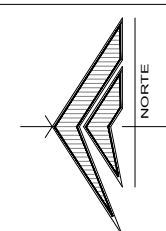

PROYECTO:

REMODELACIÓN DE LAS OFICINAS DE  
LA REPRESENTACIÓN DEL GOBIERNO  
DEL ESTADO EN LA CIUDAD DE MÉXICO

CIUDAD DE MÉXICO, MÉXICO

SIMBOLOGÍA / NOTAS:

SIMBOLOGIA

INSTALACIÓN NUEVA

CONTACTO SENCILLO PROPUESTO

CONTACTO DOBLE PROPUESTO

TABLERO ELECTRICO PARA BOILER DE 50 AMP. Y 220 VOLTS. PROPUESTO EN ACCESO PPAL.

CONTACTO SOBRE PISO

CAJA REGISTRO DE LAMINA GALVANIZADA EXISTENTE

TABLERO ELECTRICO

APAGADOR SENCILLO EXISTENTE

APAGADOR DE 2 VIAS (TIPO ESCALERA) EXISTENTE

REVISIÓN:

No.	REVISION / APROBACION	FECHA
0	PARA CONSTRUCCIÓN	OCTUBRE 2018

UBICACIÓN:

CALLE MARSELLA #25 COLONIA  
JUAREZ, DELEGACION  
CUAUHTEMOC, CP. 06600

ESCALA:

1:75

ACOTACIONES:

METROS

ESCALA GRÁFICA:

FECHA:

OCTUBRE 2018

RESPONSABLE DEL PROYECTO:

ARQ. SANDRA GUADALUPE PATIÑO MACIAS  
DIRECTOR DE PROYECTOS

PLANO:

CONTACTOS  
PLANTA ALTA

CLAVE PLANO:

CDMX-EL-04

NOTA:

ESTE PROGRAMA ES DE CARÁCTER PÚBLICO, NO ES PATROCINADO, NI PROMOVIDO POR PARTIDO POLÍTICO ALGUNO Y SUS RECURSOS PROVIENEN DE LOS IMPUESTOS QUE PAGAN TODOS LOS CONTRIBUYENTES, ESTÁ PROHIBIDO EL USO DE ESTE PROGRAMA CON FINES POLÍTICOS, ELECTORALES, DE LUCRO Y OTROS DISTINTOS A LOS ESTABLECIDOS.

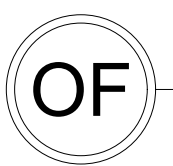
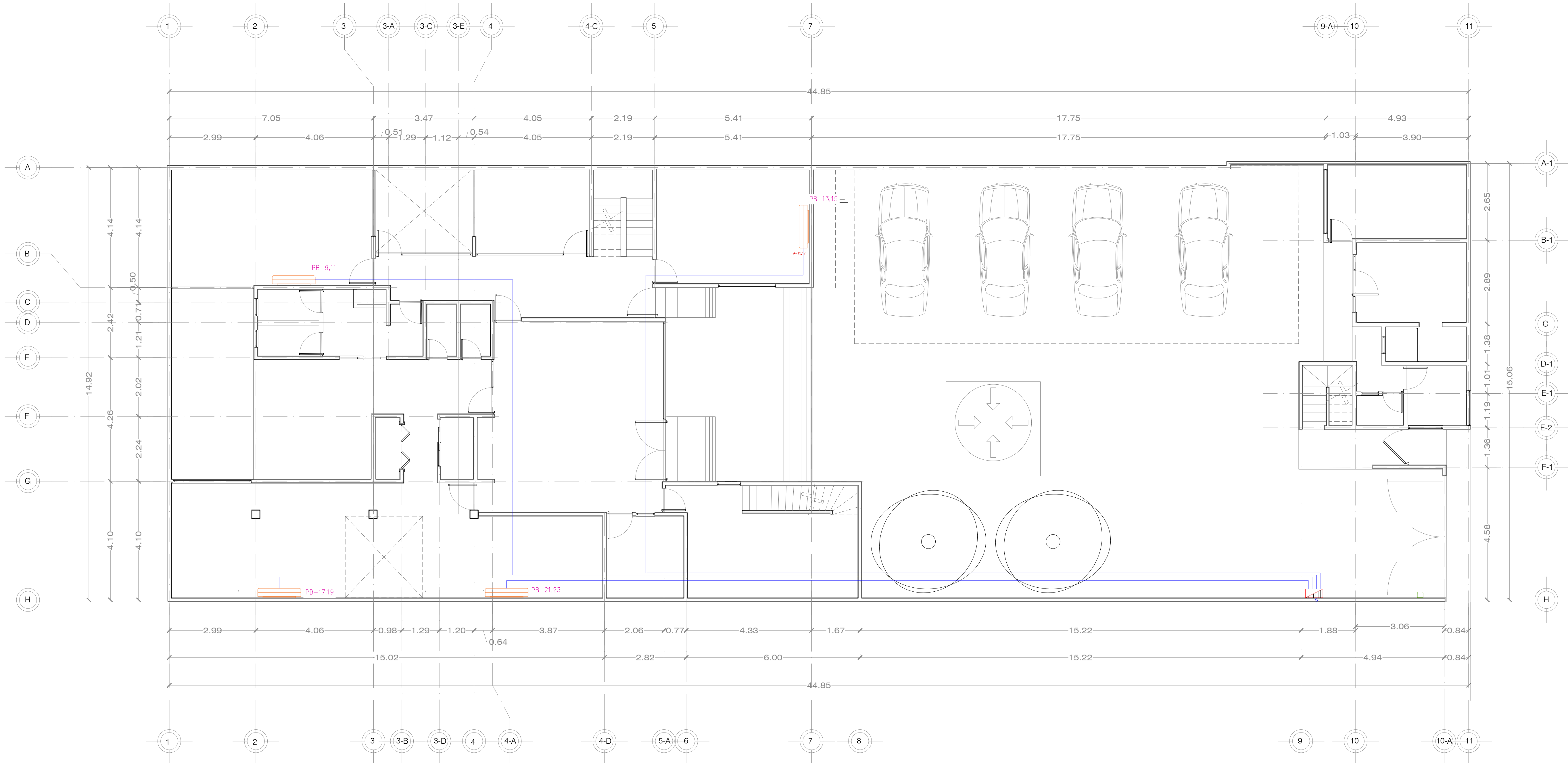

PLANO MINISPLIT  
PLANTA BAJA

ESC. 1:75

DEPENDENCIA NORMATIVA:



PLANTA DE REFERENCIA:

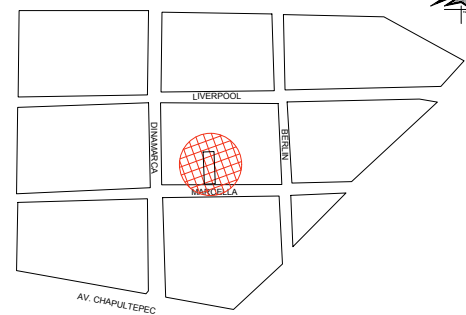

NORTE:

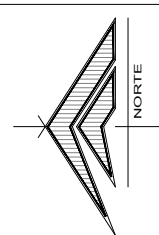

PROYECTO:

REMODELACIÓN DE LAS OFICINAS DE  
LA REPRESENTACIÓN DEL GOBIERNO  
DEL ESTADO EN LA CIUDAD DE MEXICO

CIUDAD DE MÉXICO, MÉXICO

SIMBOLOGÍA / NOTAS:

SIMBOLOGIA	
CONCEPTO	
	TABLERO ELECTRICO
	MINISPLIT 1.5 TONS.
	REGISTRO ELECTRICO
	TABLERO DISTRIBUCIÓN GENERAL
	MEDIDOR DE LUZ

REVISIÓN:

No.	REVISION / APROBACION	FECHA
0	PARA CONSTRUCCIÓN	OCTUBRE 2018

UBICACIÓN:

CALLE MARSELLA #25 COLONIA  
JUAREZ, DELEGACION  
CUAUHTEMOC, CP. 06600

ESCALA:

1:75

ACOTACIONES:

METROS

ESCALA GRÁFICA:

FECHA:

OCTUBRE 2018

RESPONSABLE DEL PROYECTO:

ARQ. SANDRA GUADALUPE PATIÑO MACIAS  
DIRECTOR DE PROYECTOS

PLANO:

MINISPLIT  
PLANTA BAJA

CLAVE PLANO:

CDMX-EL-05

NOTA:

ESTE PROGRAMA ES DE CARÁCTER PÚBLICO, NO ES PATROCINADO,  
NI PROMOVIDO POR PARTIDO POLÍTICO ALGUNO Y SUS RECURSOS  
PROVIENEN DE LOS IMPUESTOS QUE PAGAN TODOS LOS  
CONTRIBUYENTES, ESTÁ PROHIBIDO EL USO DE ESTE PROGRAMA CON  
FINES POLÍTICOS, ELECTORALES, DE LUJURO Y OTROS DISTINTOS A LOS  
ESTABLECIDOS.



GOBIERNO DEL ESTADO DE NUEVO LEÓN  
SECRETARÍA DE INFRAESTRUCTURA  
SUBSECRETARÍA DE CONSTRUCCIÓN  
DIRECCIÓN DE PROYECTOS

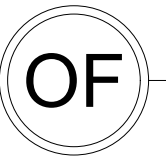
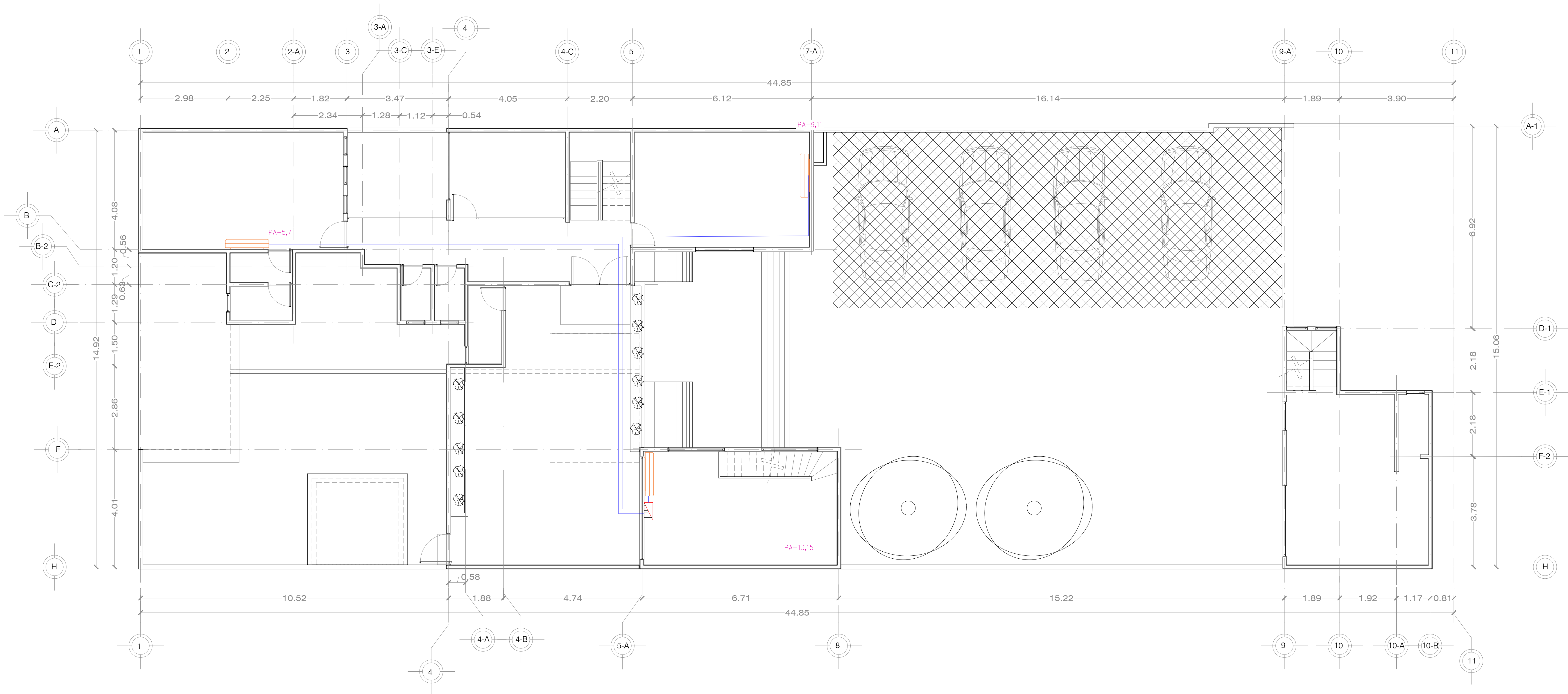

PLANO MINISPLIT  
PLANTA ALTA

ESC. 1:75

CEDULA DE CABLEADO WIRING SCHEDULE	
2#10, 1#10, 1C-21 mm#	

NOTAS NOTES	
1.- LAS TRAYECTORIAS SON REPRESENTATIVAS Y PODRAN SER MODIFICADAS EN CAMPO SI ASÍ SE REQUIERE.	
2.- TODA LA SIPORETERIA DEBERA ESTAR A NO MAS DE 3 MTS. DE SEPARACION ENTRE SI.	
3.- CONDUIT SUPPORTS SPACING NO MORE THAN 2 MTS.	
4.- TODA LA TUBERIA DEBERA SER ACERO GALVANIZADO, PARED DELGADA EN TRAYECTORIA HORIZONTAL Y PARED GRUESA EN CADA A SALIDA.	
5.- ALL CONDUIT SHALL BE (EMT) ELECTRICAL METALLIC TUBING HORIZONTAL RUNS AND (MC) DROP DOWN RUNS.	
6.- DESERIO SER IDENTIFICADOS LOS CIRCUITOS EN SU RESPECTIVO TABLERO.	
7.- ALL CIRCUITS SHALL BE IDENTIFY IN THEIR PANEL.	
8.- LA INSTALACION DEBE CUMPLIR CON LAS NORMAS NOM-001-SEDE-2002.	
9.- ELECTRICAL INSTALLATION SHALL COMPLY WITH STANDARD NOM-001-SEDE-2002.	
10.- LA ALTURA DE MONTAJE DE LOS CONTACTOS DEBE 0.4 m. SOBRE P. 1.	
11.- MOUNTING HEIGHT FOR RECEPTACLES 0.4 m ABOVE FINISH FLOOR.	
12.- DIMENSIONES EN METROS Y NIVELES EN METROS.	
13.- DIMENSIONS ARE IN METERS AND LEVELS IN METERS.	

DEPENDENCIA NORMATIVA:



PLANTA DE REFERENCIA:

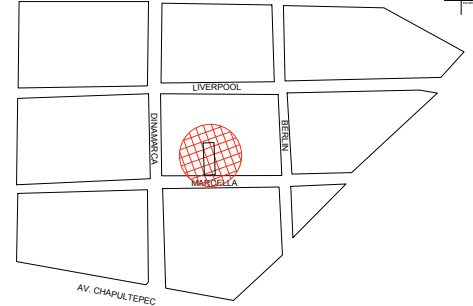

NORTE:

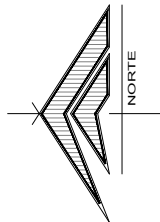

PROYECTO:

REMODELACIÓN DE LAS OFICINAS DE  
LA REPRESENTACIÓN DEL GOBIERNO  
DEL ESTADO EN LA CIUDAD DE MEXICO

CIUDAD DE MÉXICO, MÉXICO

SIMBOLOGÍA / NOTAS:

SIMBOLOGIA	
CONCEPTO	
	TABLERO ELECTRICO
	MINISPLIT 1.5 TONS.
	REGISTRO ELECTRICO
	TABLERO DISTRIBUCIÓN GENERAL
	MEDIDOR DE LUZ

REVISIÓN:

No.	REVISION / APROBACION	FECHA
0	PARA CONSTRUCCIÓN	OCTUBRE 2018

UBICACIÓN:

CALLE MARSELLA #25 COLONIA  
JUAREZ, DELEGACION  
CUAUHTEMOC, CP. 06600

ESCALA:

1:75

ACOTACIONES:

METROS

ESCALA GRÁFICA:

FECHA:

OCTUBRE 2018

RESPONSABLE DEL PROYECTO:

ARQ. SANDRA GUADALUPE PATIÑO MACIAS  
DIRECTOR DE PROYECTOS

PLANO:

MINISPLT  
PLANTA ALTA

CLAVE PLANO:

CDMX-EL-06

NOTA:

ESTE PROGRAMA ES DE CARÁCTER PÚBLICO, NO ES PATROCINADO, NI PROMOVIDO POR PARTIDO POLÍTICO ALGUNO Y SUS RECURSOS PROVIENEN DE LOS IMPUESTOS QUE PAGAN TODOS LOS CONTRIBUYENTES, ESTÁ PROHIBIDO EL USO DE ESTE PROGRAMA CON FINES POLÍTICOS, ELECTORALES, DE LUCRO Y OTROS DISTINTOS A LOS ESTABLECIDOS.



GOBIERNO DEL ESTADO DE NUEVO LEÓN  
SECRETARÍA DE INFRAESTRUCTURA  
SUBSECRETARÍA DE CONSTRUCCIÓN  
DIRECCIÓN DE PROYECTOS